

## Autopark Ismaning

Angebotsnummer: B587178

Ausdruck vom: 23.04.2024

### Opel Mokka Innovation ecoFlex 1.4 Turbo AHK-abnehmbar



<b>Preis:</b>	<b>9.490,- €</b>
<b>Zustand:</b>	Gebrauchtfahrzeug
<b>Karosserie:</b>	Geländewagen/Pickup
<b>Leistung:</b>	103 kW (140 PS)
<b>Kraftstoff:</b>	Benzin
<b>Getriebe:</b>	Schaltgetriebe
<b>Kilometerstand:</b>	137021
<b>Vorbesitzer:</b>	--
<b>Außenfarbe:</b>	Rot
<b>Polsterung:</b>	Stoff
<b>Türen:</b>	5
<b>Erstzulassung:</b>	02 . 2014
<b>Umweltplakette:</b>	 Euro5

[Fahrzeugangebot online ansehen](#)

Sehr geehrter Kunde,

vielen Dank für Ihr Interesse an unserem Fahrzeug. Dieses Angebot ist freibleibend und unverbindlich.

Irrtümer und Zwischenverkauf bleiben unserem Hause vorbehalten. Gerne nehmen wir Ihren Gebrauchten auch in Zahlung. Zu einer Testfahrt sind Sie nach kurzer Terminabsprache herzlich eingeladen.

Mit freundlichen Grüßen

Autopark Ismaning

#### Fahrzeugstandort

**Autopark Ismaning**

Adalperostr. 94  
85737 Ismaning

 089-21593013

 089-21593014

#### Ansprechpartner

**Ihr Verkaufsteam**

 089-21593013

 089-21593014

 info@autopark-ismaning.de

## Autopark Ismaning

Angebotsnummer: B587178

Ausdruck vom: 23.04.2024

### Finanzierungsbeispiel

Gesamtpreis :	9.490,- €
Anzahlung :	949,- €
Nettodarlehensbetrag:	8.541,- €
Laufzeit :	60 Monate
Monatliche Rate :	136,- €
Schlussrate :	2.847,- €
Effektiver Jahreszins :	7,89 %p.A.
Sollzinssatz :	7,99 %
Bruttodarlehensbetrag :	10.889,- €
Zinsen:	2.348,- €
Bearbeitungsgebühr :	--
Ratenabsicherung :	--
Mtl. Ratenabsicherung :	--
Bank :	Creditplus Bank AG, Augustenstr. 7, 70178 Stuttgart

### Verbrauch

#### Verbrauch und Emissionen (NEFZ) \*

Innerorts* :	7,4 l/100 km
Ausserorts* :	5,0 l/100 km
Kombiniert* :	5,9 l/100 km
CO2-Emission* :	140,0 g/km

#### Verbrauch und Emissionen (WLTP) \*

CO2-Emission* :	0 g/km
-----------------	--------

\*Weitere Informationen zum offiziellen Kraftstoffverbrauch und den offiziellen spezifischen CO<sub>2</sub>-Emissionen neuer Personenkraftwagen können dem 'Leitfaden über den Kraftstoffverbrauch, die CO<sub>2</sub>-Emissionen und den Stromverbrauch neuer Personenkraftwagen' entnommen werden, der an allen Verkaufsstellen und bei 'Deutsche Automobil Treuhand GmbH' unter [www.dat.de](http://www.dat.de) unentgeltlich erhältlich ist.

## Autopark Ismaning

Angebotsnummer: B587178

Ausdruck vom: 23.04.2024

## Ausstattungen

### Sonstiges

Abnehmbare Anhängerkupplung  
Metallic  
Reserverad

Winterpaket  
Katalysator

Alufelgen  
Dachreling

### Sicht

Bi-Xenon Scheinwerfer  
Nebelscheinwerfer  
Colorverglasung

Dynamisches Kurvenlicht  
LED-Tagfahrlicht  
Autom. abblend. Innenspiegel

Beheizbare Außenspiegel  
Scheinwerferregulierung  
Scheinwerferreinigung

### Komfort

Mehrzonenklimaautomatik  
Lenkradheizung  
Elektr. Aussenspiegel  
Lederlenkrad  
Zentralverriegelung  
Einstellbare Lenksäule

Ambiente Beleuchtung  
Tempomat  
Teilbare Rücksitzlehne  
Elektr. Fensterheber  
Servolenkung

Sitzheizung  
Park Distance Control vo.&hi.  
Multifunktionslenkrad  
Mittelarmlehne  
Innenraumfilter

### Assistenzsysteme

Fernlichtassistent

Regensensor

Lichtsensoren

### Entertainment

Bluetooth  
CD

AUX-In  
Radio

MP3  
USB-Anschluss

### Technik

Bordcomputer

Start-Stop-Automatik

### Sicherheit

ESP  
Airbag  
Seitenairbags  
Notrad

ABS  
Beifahrerairbag  
Kopfairbag

Traktionskontrolle  
Wegfahrsperre  
ISOFIX Kindersitzbefestigung

## Beschreibung

### Ausstattungspakete:

- **Winter-Paket:** Sitzheizung vorn, Lenkrad heizbar
- **Komfort-Paket:** Klimaautomatik 2-Zonen, Armlehne vorn links
- **Sicht-Paket:** Innenspiegel mit Abblendautomatik, Fahrassistenz-System: Fernlichtassistent, Scheibenwischer mit Regensensor, Sonnenblenden mit Spiegel (beleuchtet), Einschaltautomatik für Fahrlicht
- **Bi-Xenon-Scheinwerfer mit adaptiver Lichtverteilung (AFL):** Scheinwerfer-Reinigungsanlage (SRA), Tagfahrlicht LED, Fahrassistenz-System: Fernlichtassistent, Abbiegelicht, Aktives Kurvenlicht (AFL)

## Autopark Ismaning

Angebotsnummer: B587178

Ausdruck vom: 23.04.2024

- **Elektro-Paket:** Parkpilotsystem vorn und hinten, Steckdose 230V, Außenspiegel elektr. verstell- und heizbar, elektr. anklappbar
- **Audiosystem CD 600 (Radio/CD-Player / Bluetooth):** USB-Schnittstelle, Audiobedienung am Lenkrad, AUX-IN-Anschluss
- **Audiosystem CD 600 IntelliLink MP3 (Radio/CD-Player / Bluetooth):** USB-Schnittstelle, Audiobedienung am Lenkrad, Farbdisplay (CID)

### Sonderausstattungen

- Anhängerkupplung (Kugelkopf abnehmbar) ohne Werkzeug
- Kopfstützen hinten (3-fach)
- Metallic-/Mineraleffekt-Lackierung
- Reserverad in Fahrbereifung (Stahl)
- elektrische Schnellheizung (Quickheat)

### Serienausstattungen

- Airbag Beifahrerseite abschaltbar
- Airbag Fahrer-/Beifahrerseite
- Ambiente-Beleuchtung Armaturentafel
- Ambiente-Beleuchtung Mittelkonsole
- Ambiente-Beleuchtung Türverkleidung
- Anti-Blockier-System (ABS)
- Antriebsart: Frontantrieb
- Außenspiegel Wagenfarbe
- BORDCOMPUTER
- BREMSASSISTENT
- Dachantenne
- Dachreling schwarz
- Drehzahlmesser
- Einstiegsleisten (Chrom)
- Elektron. Stabilitäts-Programm (ESP)
- Elektron. Traktionskontrolle
- Fensterheber elektrisch vorn + hinten
- Fensterzierleisten Edelstahl / Chrom
- Frontscheibe wärmeabweisend (Solar-Reflect)
- Geschwindigkeits-Regelanlage (Tempomat)
- Getriebe 6-Gang
- Heckscheibenwischer
- Innenraumfilter: Pollenfilter
- Innovation Ecoflex
- Isofix-Aufnahmen für Kindersitz an Rücksitz
- Kopf-Airbag-System
- LM-Felgen
- Lenkrad (Leder 3-Speichen)
- Lenksäule (Lenkrad) verstellbar
- Leuchtweitenregelung automatisch
- Motor 1,4 Ltr. - 103 kW 16V Turbo
- Nebelscheinwerfer
- Rücksitz geteilt / klappbar
- Seitenairbag vorn
- Seitenschutzleisten schwarz
- Servolenkung geschwindigkeitsabhängig
- Sitz vorn links höhenverstellbar
- Sitzbezug / Polsterung: Stoff / Ledernachbildung
- Start/Stop-Anlage
- Steckdose (12V-Anschluß) in Mittelkonsole
- Warnanlage für Sicherheitsgurt, Fahrerseite
- Wegfahrsperre
- Wärmeschutzverglasung hinten abgedunkelt (Solar-Protect)

## Autopark Ismaning

Angebotsnummer: B587178

Ausdruck vom: 23.04.2024

---

- Wärmeschutzverglasung
- Zentralverriegelung mit Fernbedienung
- ecoFLEX-Paket

### Weitere Merkmale

- Fahrzeug aus 2. Hand
  - Scheckheft
  - letzter Service 08.11.2023 bei 133.000 km
  - Turbolader Neu
  - gepflegter Zustand
-

## Autopark Ismaning

Angebotsnummer: B587178

Ausdruck vom: 23.04.2024



## Autopark Ismaning

Angebotsnummer: B587178

Ausdruck vom: 23.04.2024

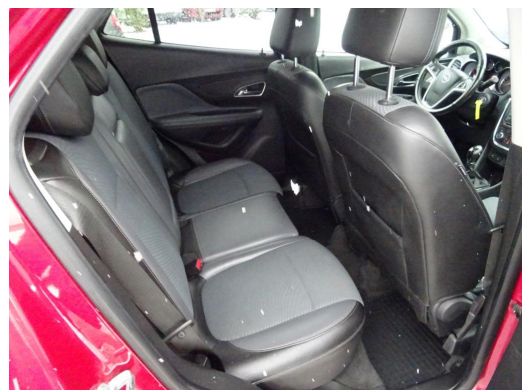

## Autopark Ismaning

Angebotsnummer: B587178

Ausdruck vom: 23.04.2024

